

# BANCO CENTRAL DE CHILE

SANTIAGO



Primera Memoria Anual

presentada a la

Superintendencia de Bancos



AÑO 1926

SANTIAGO DE CHILE  
IMPRENTA UNIVERSITARIA

Estado 63

1927

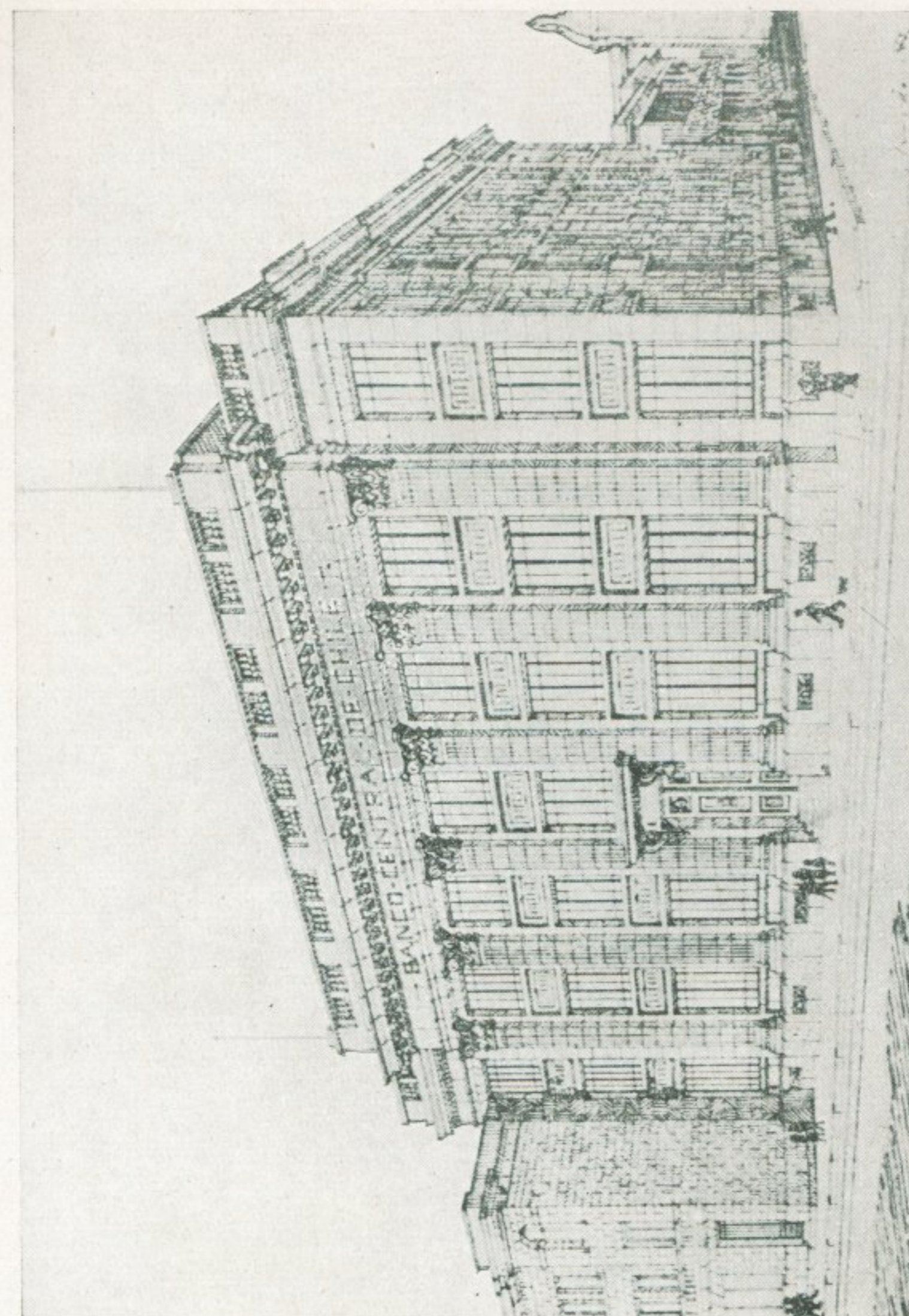

CROQUIS DE LA FACHADA DEL EDIFICIO

Santiago y el valor con que figuran en los libros en 31 de Diciembre de 1928 es:

Antofagasta. . . . .	\$	298,523.—
Valparaíso. . . . .		1.100,000.—
Concepción (en construcción). . .		244.364.10
Iquique (en construcción). . . . .		203,900.—
Valdivia (terreno solo). . . . .		60,476.—
		<hr/>
	\$	1.907,263.10

Durante el año las sucursales del Banco han continuado funcionando a entera satisfacción del público y de la Administración del Banco.

**13. Edificio**

El 17 de Diciembre abrió el Banco sus puertas al público en su nuevo edificio de Agustinas esquina de Morandé. Este edificio ha estado en construcción durante casi dos años. Su costo, incluso el valor del terreno al 31 de Diciembre de 1928, era de \$ 8.666,279.47, pero esta suma aumentará porque queda trabajo por hacer para terminarlo completamente.

Las oficinas del banco ocupan todo el edificio. Este da a dos calles y en la parte posterior se ha hecho un pasaje privado para el servicio del banco. En el primer piso se encuentra la bóveda principal, la sección cajas y el departamento de contabilidad. En el segundo piso se encuentra la Gerencia, la Sala del Consejo, la sección de descuentos e informaciones y la Secretaría. En el tercer piso está la biblioteca y la sección de investigaciones econó-

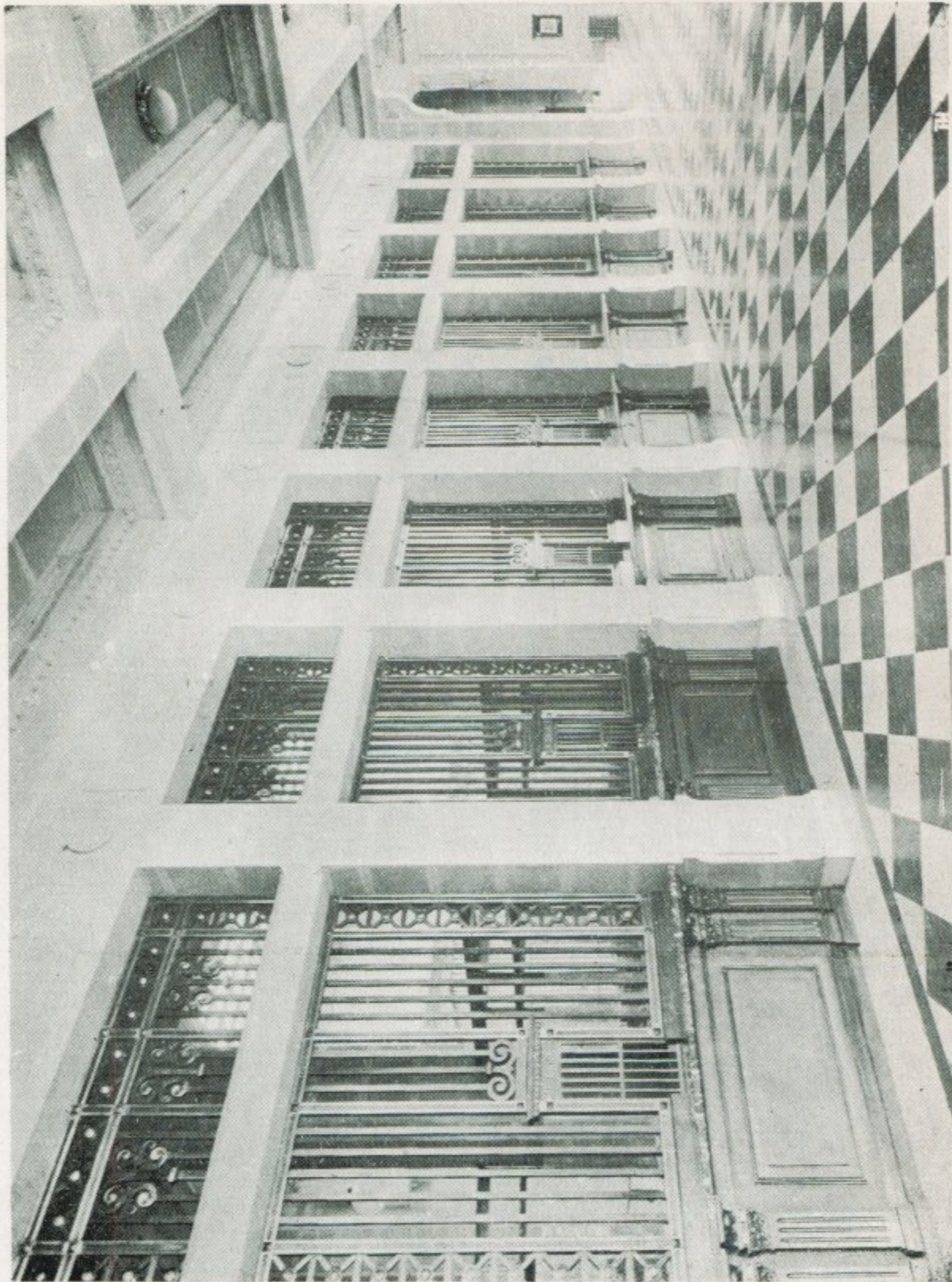

CAJAS

