



Superintendencia
de Bancos
e Instituciones
Financieras
Chile

CUENTA PÚBLICA 2011 Y EJES DE ACCIÓN 2012-13

Raphael Bergoeing

Abril 10, 2012

www.sbif.cl

- El mandato de la Ley General de Bancos a la SBIF es supervisar las empresas bancarias y otras instituciones financieras para mantener la **estabilidad del sistema financiero**, en **resguardo** de los **depositantes** (*la seguridad de quienes les entregan dinero*) u otros acreedores y del **interés público** (*la fe pública envuelta en sus operaciones*).
- Creada en **1925**, la SBIF es una institución pública, **autónoma**, con personalidad jurídica de duración indefinida, que **se relaciona** con el gobierno **a través del Ministerio de Hacienda**.

336.74:332.1
5941s
1920

El Sistema Monetario i la Organización Bancaria de Chile

POR

Guillermo Subercaseaux

Profesor de Economía Política de la Universidad de Chile



Banco de depósitos i descuentos.

EL PRESIDENTE DE LA REPUBLICA.

(87) Por cuanto el Congreso Nacional ha aprobado el siguiente

PROYECTO DE LEI:

Artículo 1.º Se faculta al Presidente de la República para que autorice el establecimiento del Banco de Valparaíso de depósitos i descuentos, conformándose a los principios en que estan basados los proyectos de lei sobre sociedades anónimas i sobre prelación de créditos.

Art. 2.º Una vez instalado el Banco a que se refiere el artículo anterior, gozará de los privilejios que siguen:

1.º Las prendas dadas al Banco para responder a los avances de fondos o préstamos que éste haga, o por cualquiera otra operacion, no necesitarán del requisito de ser constituidos por escritura pública; i en caso de quiebra del deudor, no será obligado el Banco a entregarlas a la masa del concurso. sino por la parte

BOLETIN

DE LAS

LEYES I DECRETOS

DEL

GOBIERNO.

Biblioteca
del
Nacional
de

El 13 de Julio de 1812 se aprobó un decreto que autorizaba el establecimiento de un Banco de rescate de pastas metálicas en la ciudad de Huasco. Esta idea, de fundar un Banco de rescate de metales nobles, que se manifiesta en Chile en diversas ocasiones, provenía de las instituciones análogas establecidas por los españoles en Méjico i en Potosí. Este Banco no estaba destinado al negocio de recibir depósitos i de hacer préstamos, no era un Banco de crédito propiamente tal, sino más bien una institución destinada a la compra de metales nobles para hacerlos acuñar en la Casa de Moneda, operación que dejaba una diferencia de utilidad en favor del Banco.

En 1855 se autorizó, por decreto supremo, la instalación de una sociedad anónima denominada Banco de Depósitos y Descuentos de Valparaíso, con capital de \$ 2.000,000, dividido en 4,000 acciones de \$ 500 cada una. Este banco, que debía ser uno de los que más tarde se fusionaran para formar el Banco de Chile, estaba autorizado para ejecutar préstamos, descuentos, conceder créditos en cuenta corriente, recibir depósitos y custodia, operar en cambio y en la compraventa de metales,



Superintendencia
de Bancos
e Instituciones
Financieras
Chile

www.cronologiabancaria.cl

www.sbif.cl/cronologia

- Cuenta 2011
 - Escenario macrofinanciero global
 - Desempeño del sistema financiero chileno
 - Gestión institucional

- Ejes de acción 2012-13: reflexiones sobre el rol y estructura que requiere la SBIF
 - Más responsabilidades más complejas
 - Una SBIF para los próximos años
 - Una agenda de política pública



Superintendencia
de Bancos
e Instituciones
Financieras
Chile

1. Cuenta 2011



Superintendencia
de Bancos
e Instituciones
Financieras
Chile

Escenario macrofinanciero global

Expectativas de crecimiento
(varios países, porcentaje)

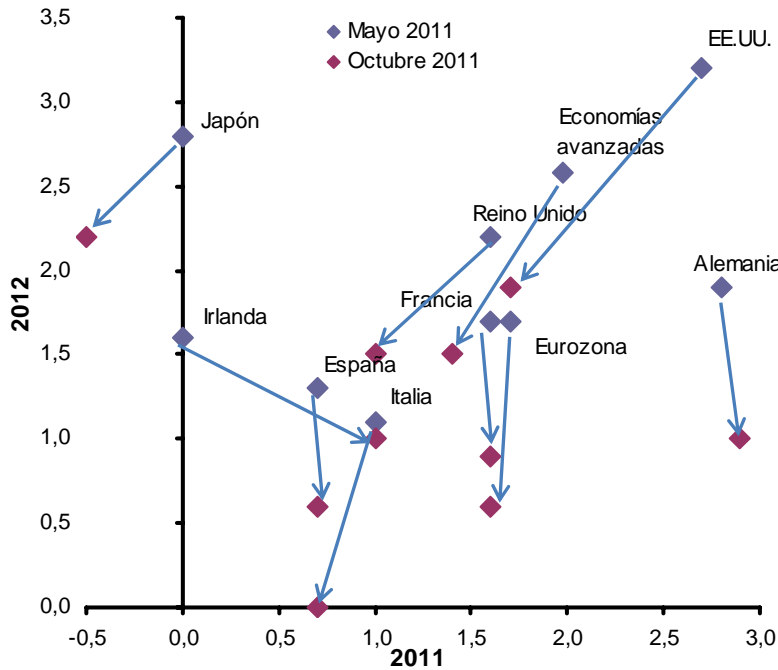

Fuente: IEF (BCCH) segundo semestre 2011.

Expectativas de crecimiento EEUU
(frecuencia y porcentaje)

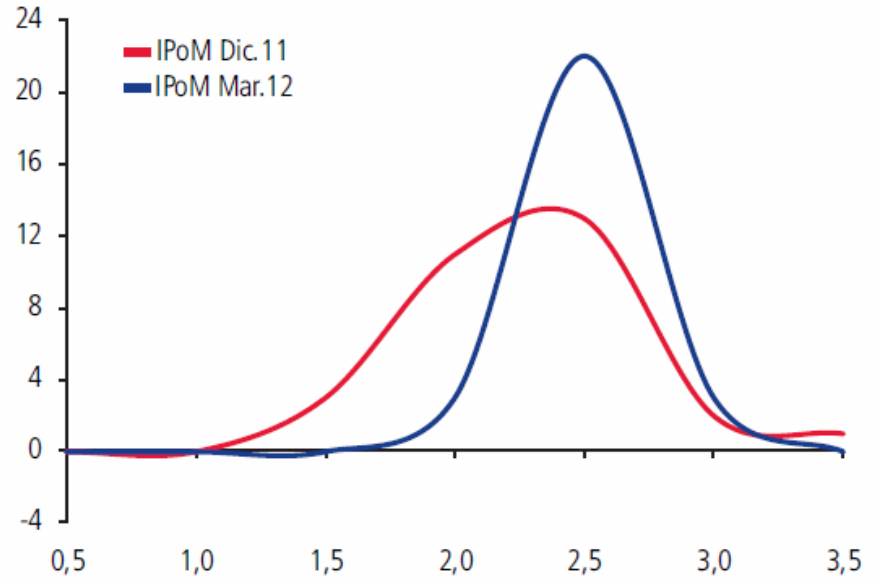

Fuente: IPoM marzo 2012, Banco Central de Chile.

Crecimiento esperado en Chile con sesgo al alza

IPoM (% , proyecciones 2012)			
	Sep. 2011	Dic. 2011	Marzo 2012
PIB	4,25 - 5,25	3,75 - 4,75	4,0 - 5,0
Demanda interna	4,5	3,7	5,3
FBCF	7,1	5,8	8,9
Consumo total	4,9	4,5	4,8
Exp. de bienes y servicios	5,0	3,7	3,8
Imp. de bienes y servicios	4,6	3,0	5,9

Fuente: Banco Central de Chile, marzo 2012.

Incertidumbre global, aunque mucho menor en Chile

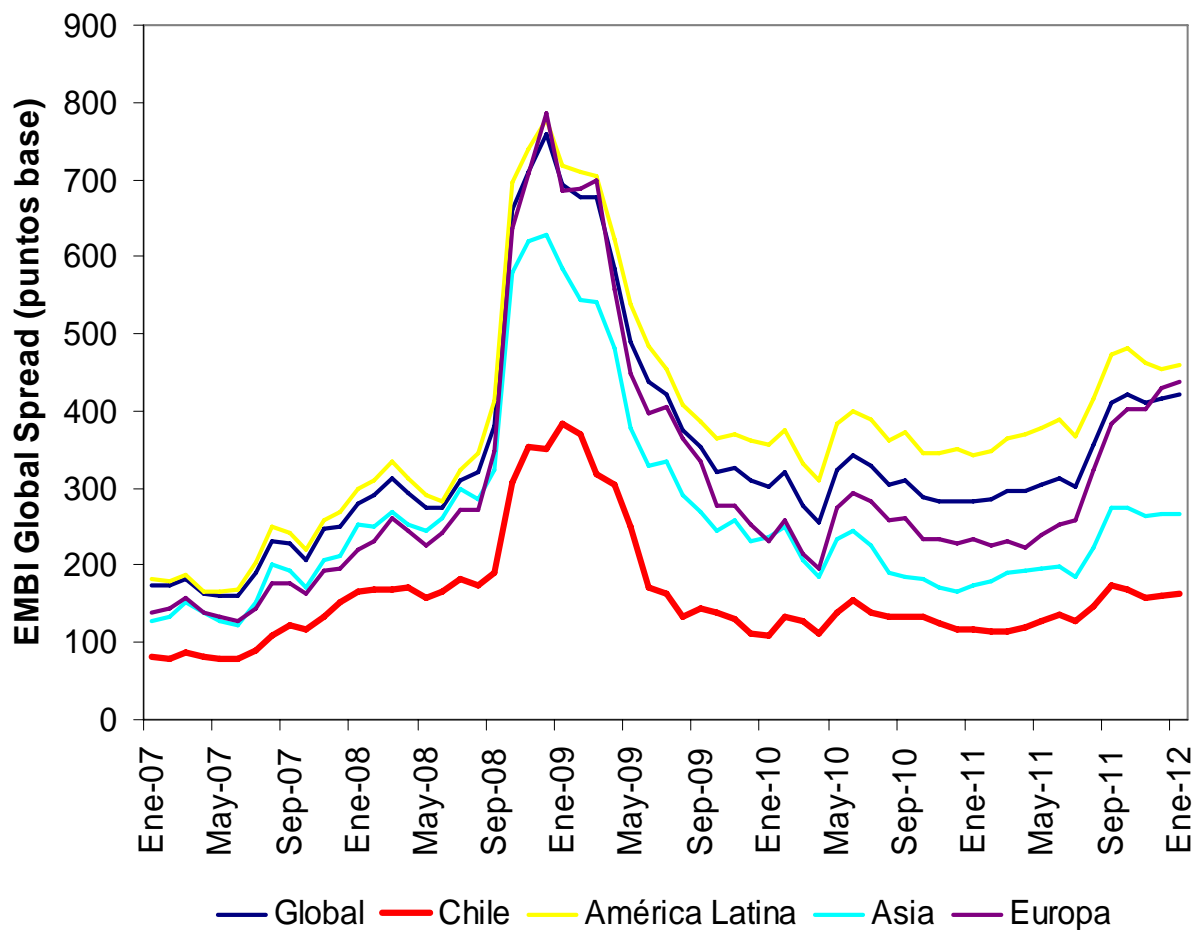

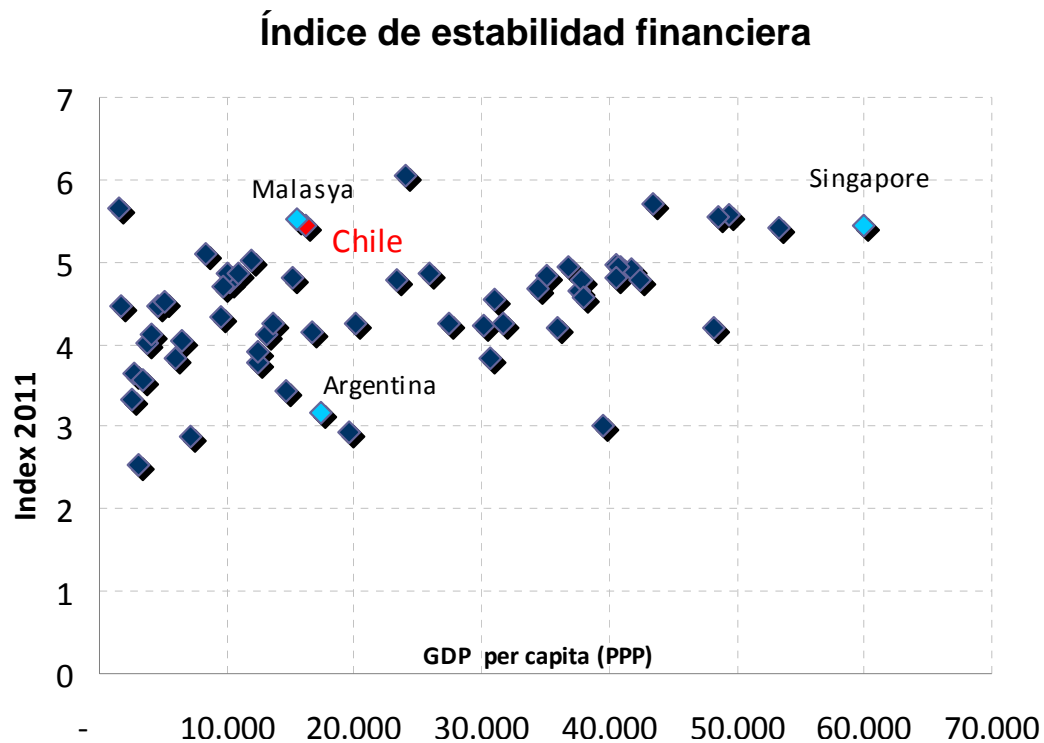

Fuentes: World Economic Forum y FMI.

Adecuado desempeño bancario en Chile

	SOLVENCIA				RIESGO		RENTABILIDAD			
	Capital regulatorio / activos pond. riesgo		Capital / Activos		Créditos castigados / créditos totales		Retorno sobre activos		Retorno sobre patrimonio	
	2010	2011	2010	2011	2010	2011	2010	2011	2010	2011
Econ. avan.	15,0	15,0	7,1	7,4	5,2	6,0	0,6	0,9	7,5	12,3
Econ. emer.	17,3	17,4	11,3	11,3	7,8	7,1	1,8	1,7	12,9	15,4
Hem. occ.	15,8	15,8	10,8	10,7	2,4	2,4	2,1	2,2	19,4	20,7
Argentina	17,7	16,5	11,9	11,2	1,8	1,5	2,8	2,5	24,3	23,3
Brasil	17,6	18,2	11,1	11,3	3,1	3,2	3,2	3,3	29,3	29,6
Chile	14,1	13,6	8,3	7,6	2,7	2,5	1,7	1,9	20,7	24,6
Perú	13,7	13,2	9,5	9,3	2,6	2,5	2,4	2,3	24,2	24,3
México	16,9	16,5	10,4	10,1	2,0	2,0	1,8	1,6	16,8	16,0

Nota: en %.

Fuente: Elaboración SBIF en base a datos del Financial Soundness Indicators -IMF Septiembre 2011.

Moneda extranjera

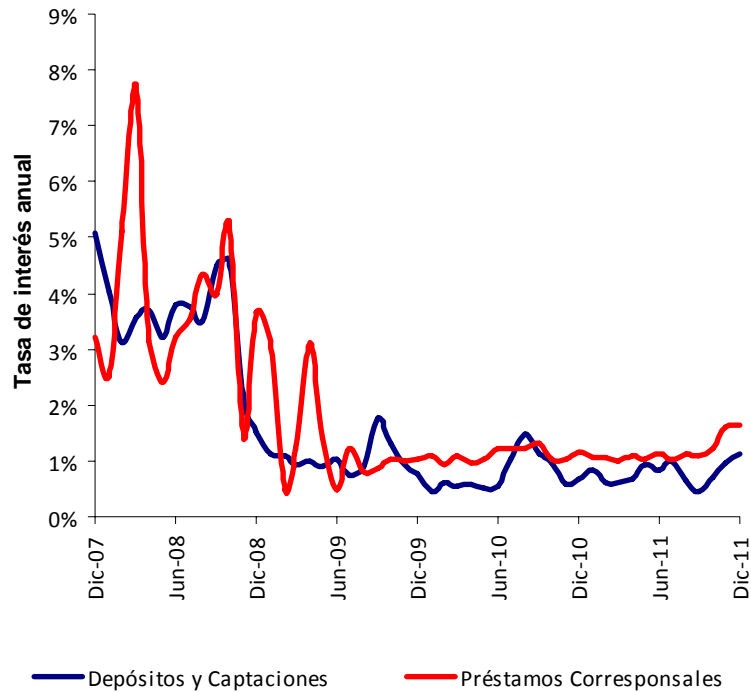

Moneda nacional

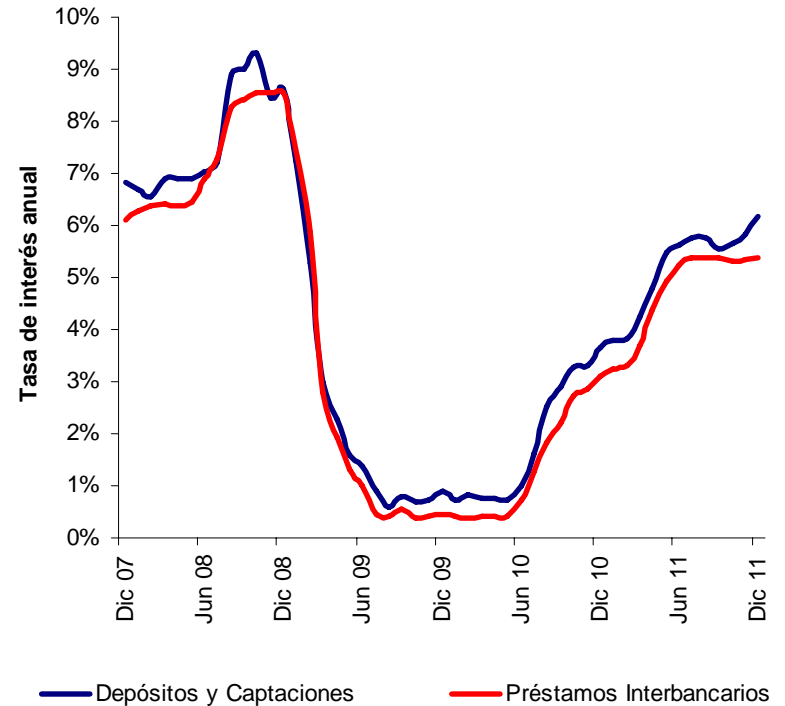



Superintendencia
de Bancos
e Instituciones
Financieras
Chile

Desempeño del sistema financiero chileno

Mayores colocaciones y menores índices de riesgo

	2005-07	Dic08	Dic09	Dic10	Dic11
	Promedio	Variación anual real			
Coloc. tot.	14,10%	9,30%	0,67%	8,78%	12,94%
Comercial	13,30%	12,30%	-3,45%	4,33%	14,88%
Personas	16,00%	5,70%	7,73%	9,05%	9,88%
Consumo	16,60%	-2,04%	3,77%	9,25%	13,52%
Vivienda	15,70%	10,19%	9,80%	8,95%	8,07%

Colocaciones al alza en términos reales

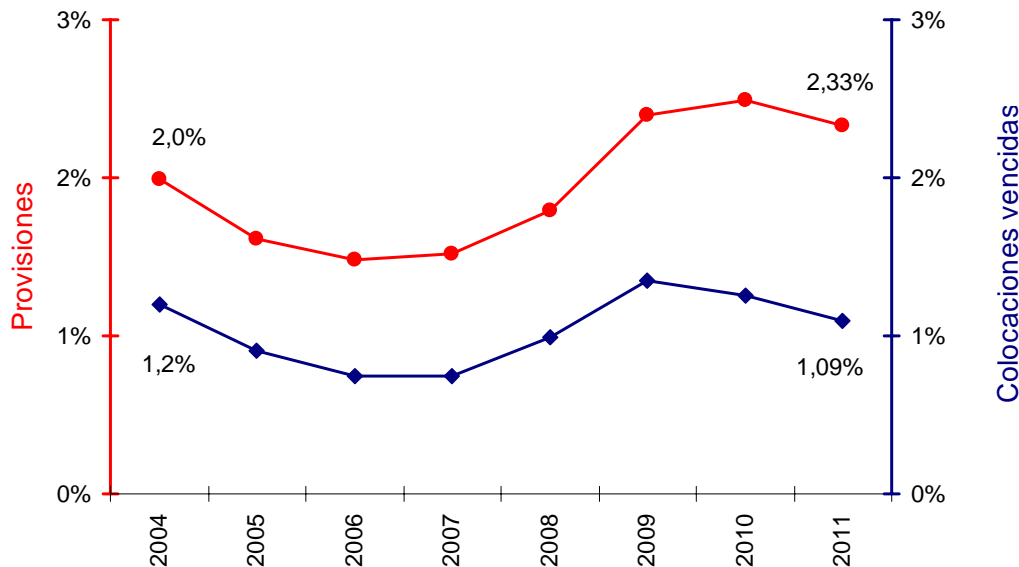

Índices de provisiones y cartera vencida a la baja

Leve alza de las tasas de interés en pesos

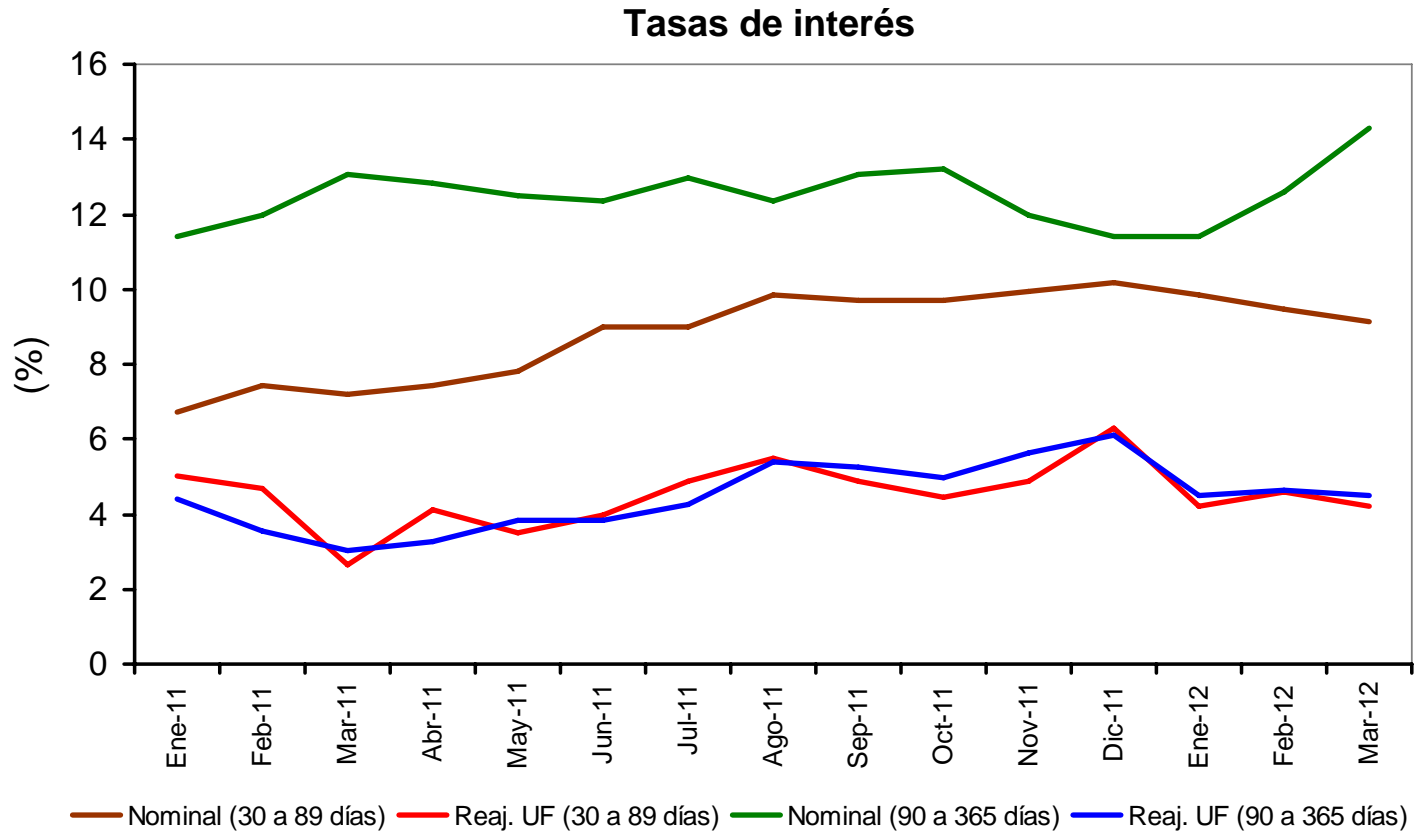

Cartera comercial por tamaño de deuda (# de deudores)

	Diciembre 2010	Diciembre 2011	Cambio
Micro	585.619	628.424	7,3%
Pequeño	165.018	188.356	14,1%
Mediano	32.507	34.841	7,2%
Grande	10.728	11.921	11,1%
Mega	2.325	2.467	6,1%

Las CAC supervisadas mantuvieron su alta solvencia

		2009	2010	2011
Algunas cifras	# CAC	5	5	6
	# socios	874.968	950.082	1.098.955
	# CAC supervisadas / Total	11,9%	12,2%	13,3%
	Colocaciones CAC supervisadas / Total	92,4%	92,6%	91,9%
Actividad	Crecimiento colocaciones	20%	6,3%	0,46%
Solvencia	Capital y reservas / Activos ponderados	25,39%	27,21%	29,86%
Riesgo de Crédito	Coloc vencidas / Colocaciones tot.	0,70%	1,07%	1,03%
	Prov. coloc / Colocaciones tot.	4,32%	5,77%	6,22%
Eficiencia	Gtos de apoyo operacional / R.Op.B.	39,49%	41,9%	46,9%
Rentabilidad	Utilidad / Capital	22,09%	15,79%	8,74%

Transacciones

Período	Miles de UF	En comercios afiliados no relacionados
2007	221.579	14,2%
2008	240.973	14,7%
2009	221.678	12,7%
2010	230.507	10,9%
2011	238.239	19,0%

Morosidad

Trimestres	% del total (stock de créditos)			
	T1	T2	T3	T4
2008	16,6%	17,7%	16,6%	15,2%
2009	13,5%	12,7%	11,2%	10,5%
2010	11,5%	9,7%	8,8%	8,1%
2011	7,5%	6,8%	7,2%	7,3%



Superintendencia
de Bancos
e Instituciones
Financieras
Chile

Gestión institucional

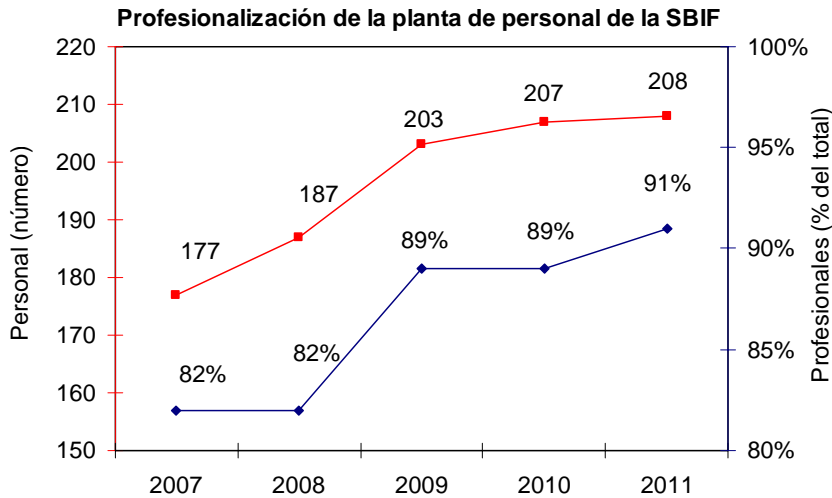

Se capacitó al personal por un total de 11.338 horas (30% más que durante 2010), esto es 66 horas promedio por funcionario.

Distribución de la planta de personas por tipo de profesión

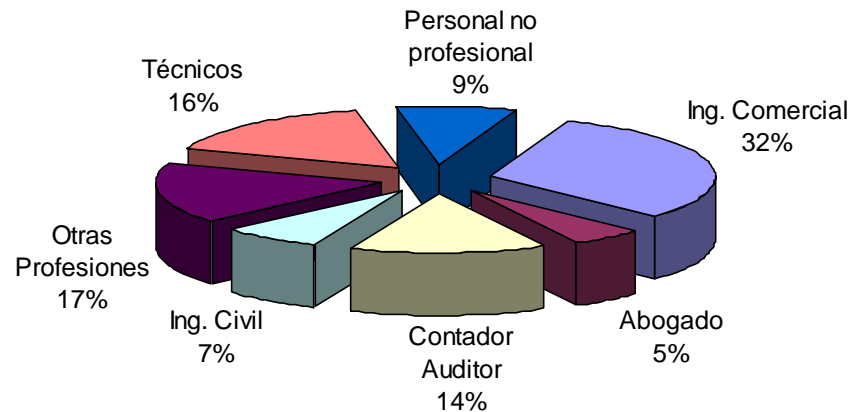

Cuadro presupuestario (en \$ de 2011)

Sub-título	CLASIFICACION PRESUPUESTARIA	(4)	(5)	(6)
		LEY DE PPTOS (a dic. de 2011)	EJECUCION	(4) / (5) %
	INGRESOS	35.865.024	36.157.856	1%
05	TRANSFERENCIAS CORRIENTES	81.420	81.420	0%
06	RENTAS DE LA PROPIEDAD	129.125	309.691	140%
07	INGRESOS DE OPERACIÓN	43.644	30.968	-29%
08	OTROS INGRESOS CORRIENTES	31.156.307	31.280.777	0%
10	VENTA DE ACTIVOS NO FINANCIEROS	1.225	1.697	39%
15	SALDO INICIAL DE CAJA	4.453.303	4.453.303	0%
	GASTOS	35.865.024	36.157.856	1%
21	GASTOS EN PERSONAL	7.392.908	7.119.206	-4%
22	BIENES Y SERVICIOS DE CONSUMO	3.282.985	2.978.500	-9%
23	PRESTACIONES DE SEGURIDAD SOCIAL	368.773	368.762	0%
24	TRANSFERENCIAS CORRIENTES	15.722	15.054	-4%
25	INTEGROS AL FISCO	23.774.824	23.769.807	0%
29	ADQUISICION DE ACTIVOS NO FINANCIEROS	251.905	11.055	-96%
31	INICIATIVAS DE INVERSION	629.697	9.508	-98%
34	SERVICIO DE LA DEUDA	148.210	148.210	0%
35	SALDO FINAL DE CAJA	0	1.737.754	

Entidades supervisadas	# de visitas
Bancos	25
Cooperativas	5
Operadoras de t. de crédito bancarias	2
Soc. de apoyo al giro	1
Audidores externos (Procedimientos Acordados)	8
Sucursales regionales de bancos y cooperativas	5
Total	46

Entidades supervisadas	# de normas
Bancos	12
Cooperativas	2
Emisoras y operadoras de t. de crédito	2
Total	16

	2011	2011 / 2010
Registro de valores	Inscripción de 49 emisiones (307 MM UF)	23% mayor
Autorizaciones	Se otorgaron 151 autorizaciones	32% mayor
Administración de sanciones	7 instituciones bancarias fueron multadas	17% mayor

Sobre las **autorizaciones** otorgadas: 138 nuevas oficinas bancarias (28% mayor que en 2010), 10 firmas de auditores externos, 2 oficinas de representación (Corpbanca y BCI) y 1 firma evaluadora de instituciones de garantía recíproca.

Volumen de archivos recibidos y procesados

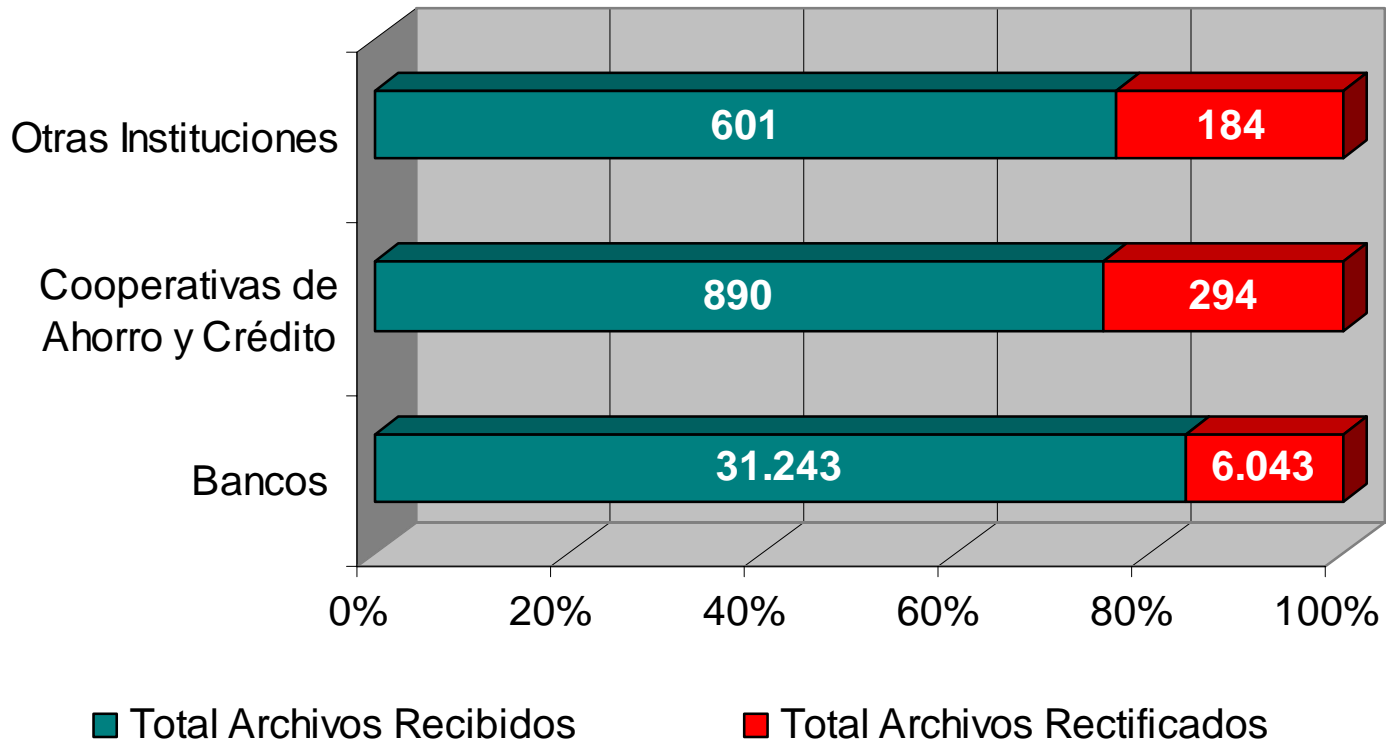

Visitas a la página web de la SBIF

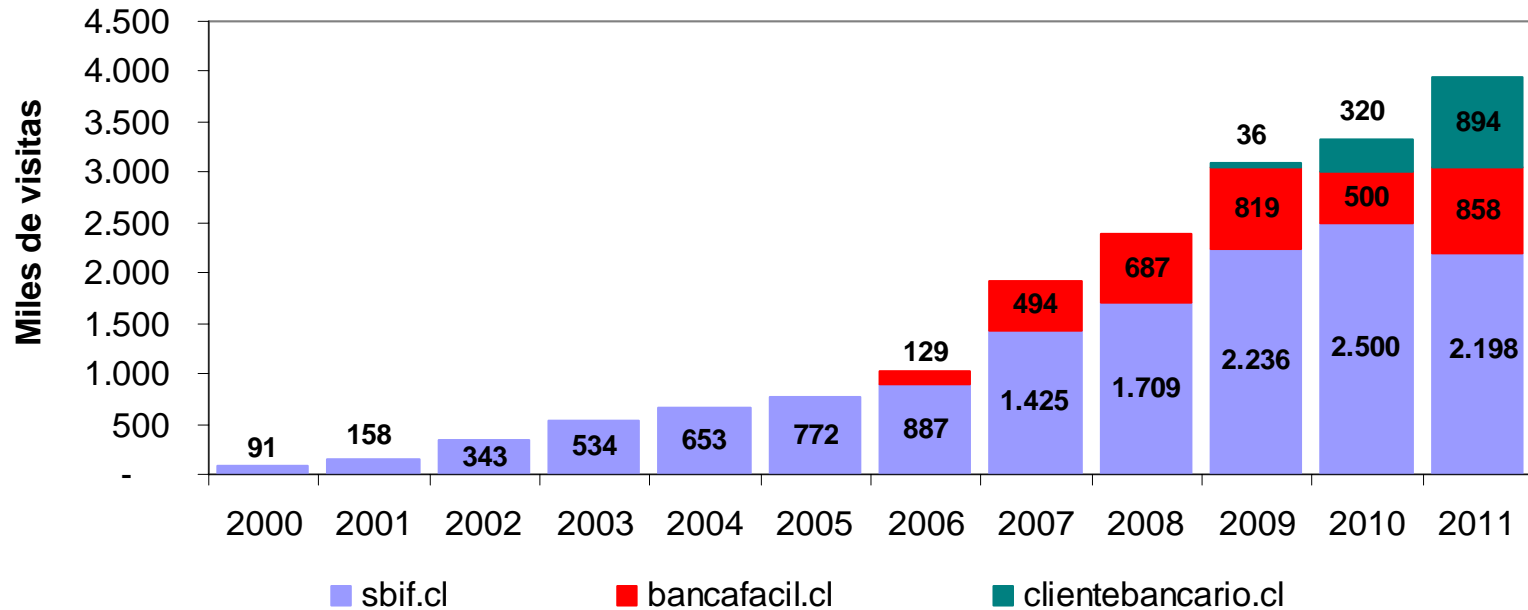

Consultas a la biblioteca mediante WEB

Canal	# de consultas
Cronología bancaria	39.646
Biblioteca	15.300
Intranet	1.619
Biblioteca DM	1.439
Total	58.004

- Continuó la automatización de la biblioteca, transformando el material institucional (papel) en documento electrónico, mediante la digitalización en alta definición.
- El 99% de las consultas a la biblioteca fueron vía WEB.

Canal	Tipo de Servicio	#	%
Presencial	Atención directa	9.742	3%
Presencial	Informe de deudas	63.780	19%
Internet	Informe de deudas	221.496	65%
Call center	Consultas telefónicas	31.895	9%
Of. Partes	Presentaciones escritas	11.452	3%
		338.365	100%

Prestaciones a usuarios de servicios financieros

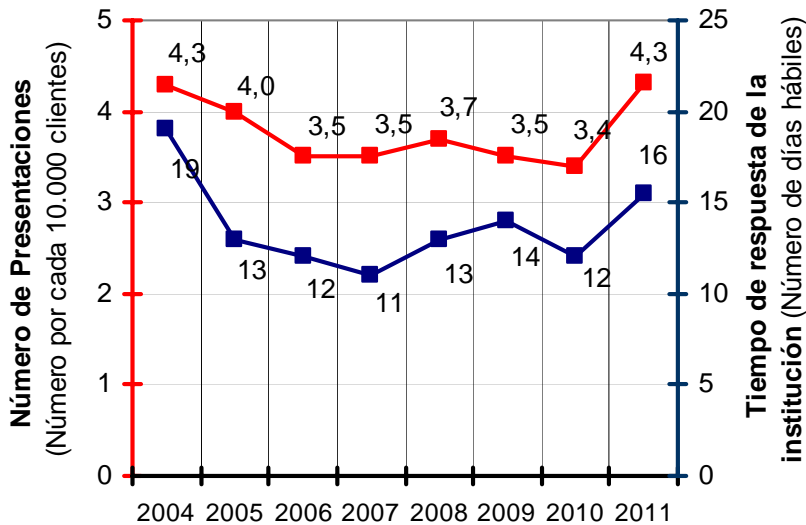

Tiempos de respuesta a las presentaciones

Se efectuaron 100 charlas, con una audiencia de 7.663 personas (71 charlas y 5.686 personas durante el año 2010).

Tipo de actividad	# de actividades	Detalle			
Encuestas de tarifas	9	Cta. Corriente	Comisiones asociadas a personas	1	Bancos
		T. de crédito	Comisiones por uso	2	Bancos
		T. de crédito	Comisiones por uso	2	Cooperativas
		T. de crédito	Comisión de administración	2	Emisores no bancarios
		T. de crédito	Tasas de interés	2	Emisores no bancarios
Encuestas de pizarra	156	T. de crédito	Tasas de interés	52	Bancos y Cooperativas
		Créd. de consumo	Tasas de interés	52	Bancos y Cooperativas
		T. de crédito	Comisión por mantención	52	Bancos y Cooperativas
Charlas	100	Algunas de las entidades asistidas en este ámbito destacan: Carabineros de Chile, Fondo Esperanza, Centro Yunus, PRODEMU, DIRECTEMAR, INFOCAP, y FOSIS, entre otras.			

- ✓ Se avanzó hacia la incorporación al Sistema de Compras y Adquisiciones Públicas.
- ✓ Se avanzó hacia la implementación del Sistema de Información para la Gestión Financiera del Estado 2.0.
- ✓ Se inició estudio para la implementación gradual de las Normas Internacionales Contables para el Sector Público.
- ✓ Ampliación de la cobertura y alcance de las auditorías internas:
 - Efectuar el monitoreo del funcionamiento del Sistema de Gestión de Riesgos de la SBIF, con énfasis en el seguimiento de los compromisos establecidos.
 - Monitorear la implementación del Plan de Seguridad de la Información y Continuidad Operacional en la SBIF.
 - Evaluar los procedimientos de control interno de los procesos de la SBIF, para reducir la ocurrencia de incumplimiento.



Superintendencia
de Bancos
e Instituciones
Financieras
Chile

2. Ejes de acción 2012-13

Orden del Gobierno: Intervenidos 5 Bancos y Otros 2 en Liquidación

- El anuncio lo hizo anoche el Ministro de Hacienda y Economía por red nacional de radio y televisión.
- Bajo control oficial los Bancos de Chile, Santiago, Concepción, Internacional y Colocadora.
- Disueltos los Bancos BHC y BUF, además de la Financiera CIGA.
- Inspectores Delegados de la Superintendencia en el BHIF y en el Nacional.
- Seguro total para depositantes en instituciones financieras, incluyendo las intervenidas, hasta el 31 de diciembre de 1983.
- Ahorros y depósitos en las liquidadas están garantizados, según la ley, hasta 100 Unidades Tributarias (\$251.200), y hasta 200 Unidades Tributarias, en caso de existir seguro voluntario. El saldo es vendible al Banco del Estado a un 70% de su valor.
- En caso de quiebra de empresas relacionadas con estos bancos y financieras, siempre que sean viables, se decretará su continuidad de giro.
- "La autoridad tiene la certeza de que las disposiciones anunciadas completan un proceso de saneamiento y normalización financieros".



MINISTRO. — El Ministro de Hacienda y Economía, Raúl Luján, anunció anoche por red de radio y televisión, las intervenciones de cinco bancos y la liquidación de otros dos y una financiera.

Administradores Delegados

■ Ayer asumieron sus funciones horas antes del anuncio hecho por el Biministro Luján.

El presidente del Banco del Estado, Francisco Inchaurregui, anunció ayer sus funciones de administrador delegado de Superintendencia en el Banco de Chile.

Los nombres designados por el organismo de Gobierno se hicieron públicos de una manera formal por el ministro del despacho del Ministerio de Economía y Hacienda, Raúl Luján, por red nacional de televisión y radio.

Los cinco administradores delegados son: Julio Barragán, actual gerente general del Banco del Estado, y gerente del Banco de Fomento, del Banco de Santiago, Luis Infante, gerente general del Banco de Comercio, en el Banco de Concepción, y Gerardo Ruiz Contreras, gerente actual del Banco de Valparaíso, en la intervención del Banco de Valparaíso, y el Banco Colocadora Nacional de Valparaíso.

Los administradores delegados fueron: Sergio Contreras, en el Banco de Santiago, Prats, en el Banco de Concepción, y la Financiera Ciga.

FRANCISCO INCHAURREGUI
El nuevo administrador delegado del Banco de Chile, Francisco Inchaurregui, asumió ayer sus funciones como administrador delegado del Banco de Chile.

(Continúa en la página A 12)



BANCO DE CHILE. — El Presidente del Banco del Estado, Francisco Inchaurregui, asumió ayer sus funciones como administrador delegado del Banco de Chile.



ADMINISTRADOR. — El gerente general del Banco del Estado, Julio Barragán, asumió ayer sus funciones como administrador delegado en el Banco de Santiago.

Feriado Bancario En Todo El País

■ Reabren normalmente sus puertas el próximo lunes.

Los bancos «intermedios» designados en el anuncio de ayer por el ministro de Hacienda y Economía, Raúl Luján, luego de haber cerrado sus operaciones el día de ayer, reabrirán sus puertas el próximo lunes, en un día de feriado bancario en todo el país. Los bancos que se encuentran en proceso de liquidación son el Banco de Concepción y el Banco de Valparaíso. Los bancos que se encuentran en proceso de saneamiento y normalización son el Banco de Santiago, el Banco de Comercio y el Banco de Fomento.

El Gobierno anunció ayer las intervenciones de cinco bancos y la liquidación de otros dos y una financiera.

Una vez reanuda la actividad de los bancos de la Unidad Prorrogada y de la fuerte revisión de 1973, ésta entró en un período de transición que duró un tiempo considerable.

El ministro fue claro al anunciar que los bancos que se encuentran en proceso de saneamiento y normalización, reanudarán su actividad el próximo lunes.

Los bancos que se encuentran en proceso de saneamiento y normalización reanudarán su actividad el próximo lunes.

Los bancos que se encuentran en proceso de saneamiento y normalización reanudarán su actividad el próximo lunes.

(Continúa en la página A 12)

Durante el Año 1982: US\$383 Millones Fue la Inversión Extranjera en Chile

■ La cifra supera en tres millones de dólares a la del año anterior, en que se alcanzó a una cantidad autorizada récord.

La inversión extranjera autorizada durante 1982 en nuestro país, alcanzó a 383 millones 780 mil dólares, reportando un aumento respecto a la inversión autorizada el año anterior y que fue de 3 millones 480 mil dólares.

La información fue entregada por el Comodoro de Comercio Exterior y de Fomento del Banco Central, el que anunció que durante el año pasado se autorizó 380 millones de dólares de capital extranjero del exterior por un monto de 420 millones del total.

Desde la fecha de la vigencia del Decreto Ley 1661, hasta el 31 de diciembre de 1982, se autorizó 1.398 millones 479 mil dólares.

En 1982 cabe señalar que la inversión extranjera autorizada llegó a una cifra récord: más que en el año anterior, en el que se autorizó 370 millones 300 mil dólares, en el que se autorizó 373 millones 780 mil dólares.

(Continúa en la página A 12)



REUNION DE NO ALINEADOS EN NICARAGUA. — El Ministro de Relaciones Exteriores de Chile, Raúl Alfaro, se reunió con el representante de la Unión de Naciones Americanas, el Sr. Alfonso de Alencastro, en un momento de la reunión que se celebró en Managua, Nicaragua.

Reagan Desea Acuerdo Nuclear

■ "No tengo mayor prioridad que la de reducir el riesgo y los medios de un conflicto", dijo el presidente de EE.UU. en una declaración escrita.

WASHINGTON, 13 (AFP). — El presidente norteamericano Ronald Reagan desea transmitir a la Unión Soviética un mensaje de tranquilidad en materia de armas nucleares.

Programas Ministeriales para 1983: Gasto Social Se Mantiene Como el Primer Objetivo

■ En lo económico, los planes pretenden consolidar el proceso de desarrollo basado en el esquema libre abierto al exterior, informó el director subrogante de ODEPLAN, José Yruazco.

El ministro de Hacienda y Economía, Raúl Luján, anunció ayer que el gasto social se mantendrá como el primer objetivo de los planes ministeriales para 1983.

(Continúa en la página C 8)

La herencia de la crisis bancaria de los 80s

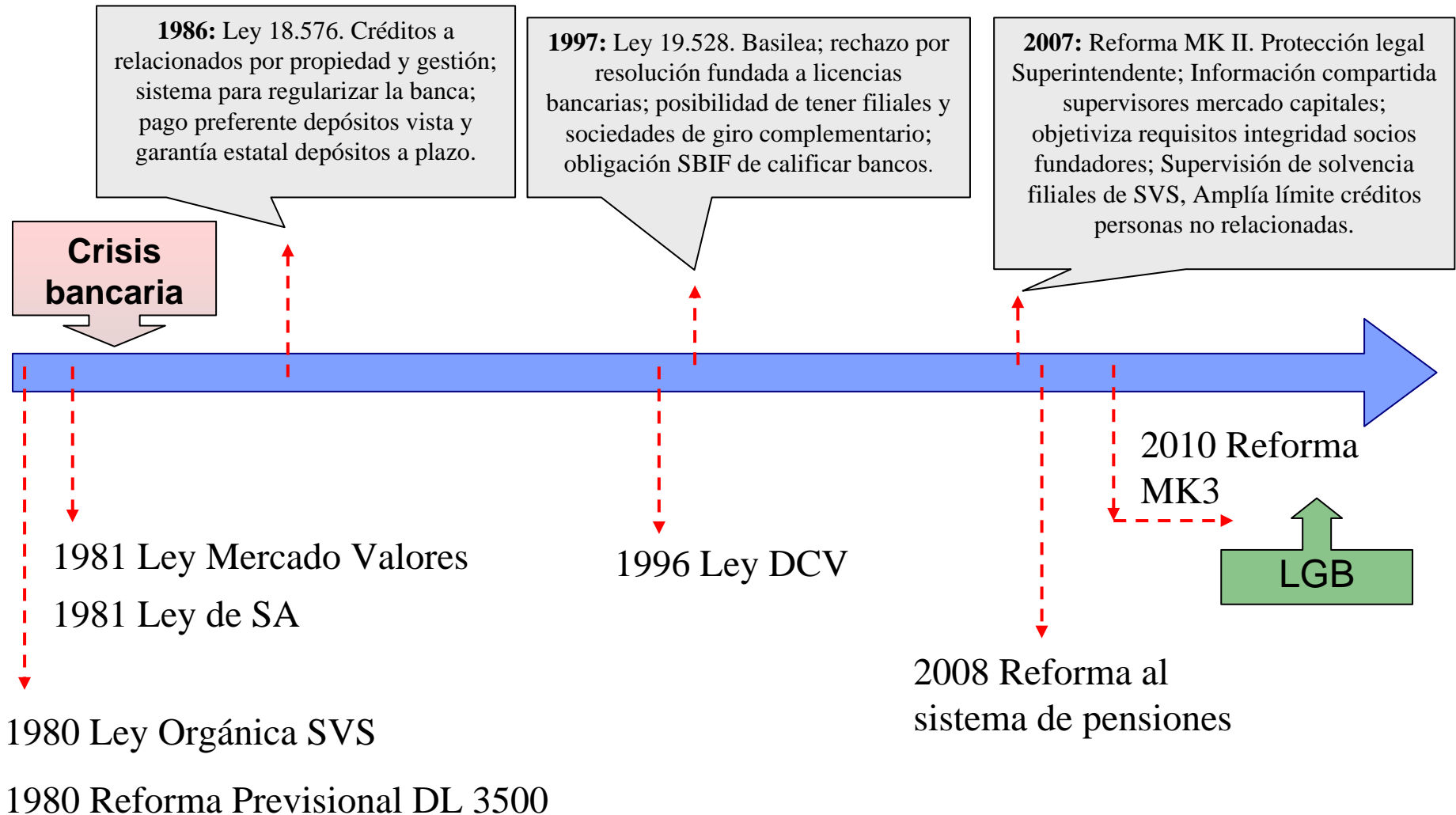

25 años de crecimiento de la banca

	1986	1997	2011
Monto de cheques para cobro (MM\$)	24.784.510	411.375.936	326.563.363
Monto total colocaciones (MM\$)	1.902.978	22.341.914	85.873.530
Monto depósitos y captaciones (MM\$)	1.388.000	17.006.786	76.544.252
Monto Ahorro para la vivienda (MM\$)	17.189.376	291.694.683	471.193.601
Monto de trans. con t. de crédito (MM\$)	-	658.481	5.970.139
Monto de trans. con t. de débito (MM\$)	-	4.674	4.762.945
Monto de transacciones en ATM (MM\$)	-	10.269.988	20.324.593
# instituciones	41	32	24
# sucursales	859	1.577	2.329
# empleados	30.717	47.195	54.569
# ctas. corrientes	472.457	1.182.520	2.898.403
# cta. ahorro para la vivienda	184.073	1.379.815	3.506.762
# tarjetas de crédito	-	2.248.878	5.688.926
# transacciones con t. de crédito	-	36.016.041	110.820.130
# tarjetas de débito	-	1.152.806	13.205.569
# transacciones con t. de débito	-	307.063	246.751.427
# ATM	-	6.186	8.719
# transacciones ATM	-	264.267.701	455.667.925
# deudores	1.328.191	4.400.000	6.100.000
# cheques presentados a cobros	148.298.557	303.251.639	199.766.567
Colocaciones / PIB	55,66%	64,29%	77,80%



Superintendencia
de Bancos
e Instituciones
Financieras
Chile

Más responsabilidades más complejas

Ámbito de acción de la SBIF (# de instituciones)

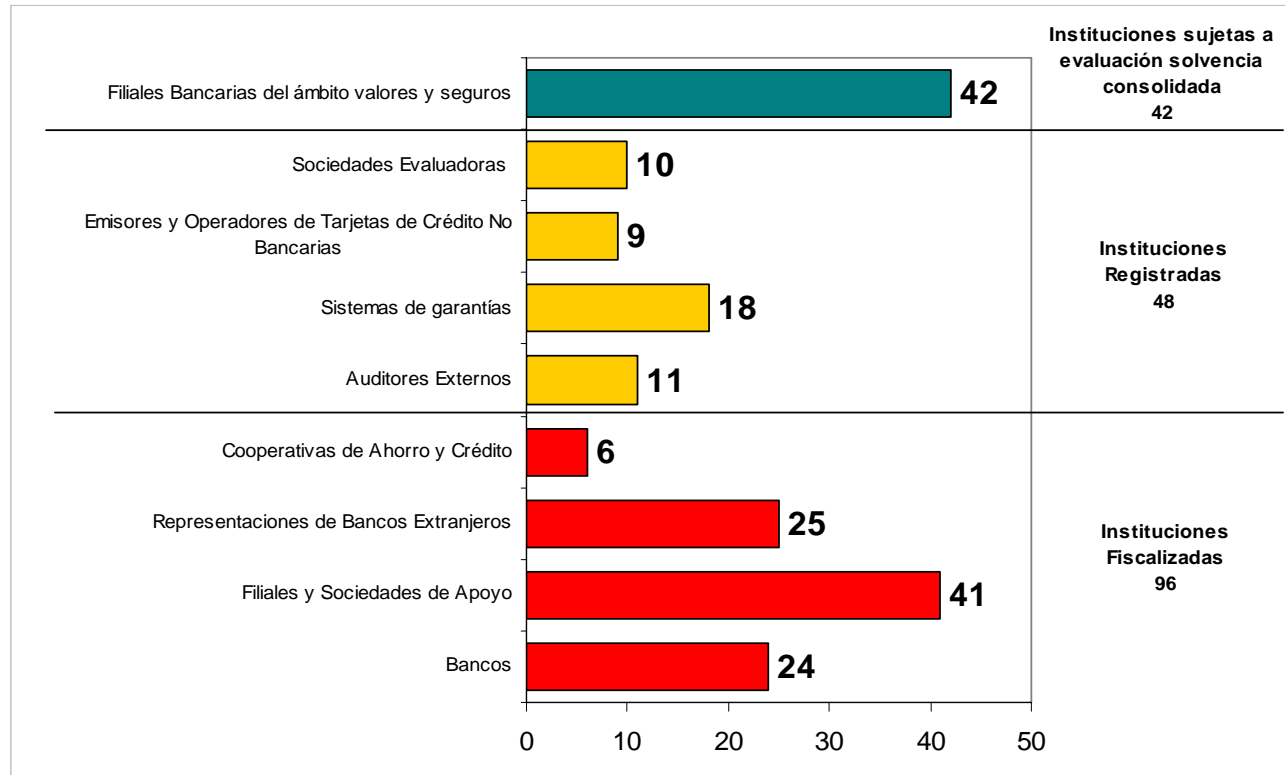

Notas:(1) Los Sistemas de Garantías incluyen a Almacenes Generales de Depósito, Sociedades de Garantía Recíproca y Fogape;
(2) Las sociedades evaluadoras incluyen a Clasificadores Privados de Riesgo, Evaluadoras de SGR, y Evaluadoras de Almacenes Generales de Depósito.

Activos sujetos a fiscalización

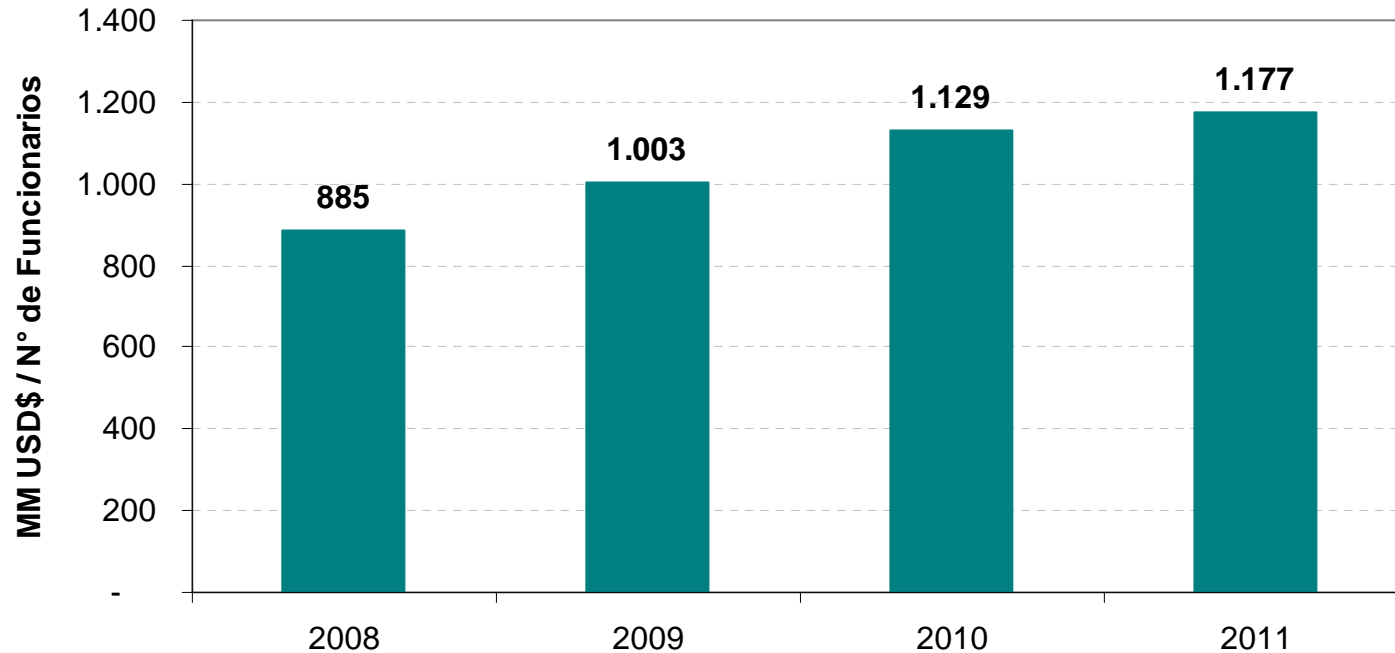

- Leyes dictadas: Sernac Financiero, créditos universales
- Proyectos de ley en trámite: deuda consolidada, TMC, cooperativas, cajas de compensación, probidad en la función pública
- Anteproyectos: LGB

- La crisis *subprime*: supervisión efectiva
- La Polar: mandatos, información
- Sernac Financiero: atención de clientes, fiscalización, sanciones

- Un preocupación reciente es la posible tensión entre los principios de solvencia y conducta de mercado.
- Ampliación del perímetro regulatorio.
- Distintos modelos de supervisión financiera: modelo de silo, consolidada, en el Banco Central, etc.
- La SBIF está **obligada** a tener un rol protagónico en este **debate** para asegurar que los **cambios regulatorios** permitan velar por la estabilidad financiera.

- La SBIF ha cumplido un rol clave en el desarrollo y estabilidad de la economía chilena durante los últimos 87 años, y debe seguir haciéndolo.
- Los recientes desafíos de la ampliación del perímetro regulatorio y la conciencia de tener una mirada macroprudencial, nos llaman a reflexionar y actuar.
- Diferentes anteproyectos de ley, de la relevancia de la reforma a la Ley general de Bancos, sitúan a la SBIF en un momento clave, que exigen nuestro liderazgo.



Superintendencia
de Bancos
e Instituciones
Financieras
Chile

Una SBIF para los próximos años

Más y mejor supervisión

- Revisión integral del proceso de supervisión
- Divulgación del Manual de Supervisión
- Circulares para consulta pública por regla general
- Norma de Gobierno Corporativo para los bancos
- Creación de un Comité de Sanciones
- Gestión de riesgos y conducta de mercado
- Protección al consumidor (rol de SBIF post Ley 20.555),
-

Más y mejor análisis

- Creación reciente de la Unidad de Estadísticas Financieras
- Redes internacionales: ASBA, FSB AL
- Discusión técnica transversal interna y externa: seminarios periódicos, publicación de informes, coordinación con centros de estudios
-

Más y mejor información

- Creación de la Dirección de Comunicaciones
- Formación para periodistas (AIPEF, capítulo chileno)
- Convenio con la Biblioteca del Congreso
- Educación financiera (comité de superintendentes), modelo de recepción y seguimiento de reclamos
- Nueva página web y biblioteca en esta Dirección
-



🔍 **Información Financiera**



- › Reporte Mensual Bancos (Feb 12)
- › Reporte Mensual Cooperativas (Feb 12)
- › Balances (Feb 12)
- › Reporte de Instrumentos Derivados y No Derivados (Feb 12)
- › Reporte de Cartera Vencida (Feb 12)
- › Clasificaciones Vigentes de Instrumentos de Oferta Pública
- › Tasa Máxima Vigente
- › Tasas de Pizarra (Ene 12)

🔍 **Leyes y Normas**



- › Ley General de Bancos
General Banking Act
- › Garantía Estatal Depósitos
- › Normativa últimos 3 meses
- › Normativa últimos 12 meses
- › RAN - Por Capítulos
- › RAN - Por Materias
- › Circulares y Cartas Circulares Vigentes
- › Compendio de Normas Contables

🔍 **Atención Pública**

- › Guía del Cliente Bancario
- › Simuladores del sitio web
- › Tarifas de Productos
- › Cómo obtener Informe de Deuda
- › **Lo que debe saber sobre:**
 - ¿Cómo hacer un reclamo?
 - Cuenta Corriente
 - Créditos de Consumo
 - Tarjeta de Crédito
 - Créditos Hipotecarios

🔍 **Novedades**

- › **Resumen del Desempeño del Sistema Bancario a Febrero de 2012**
- › **Resumen del desempeño de las Cooperativas supervisadas por SBIF a Febrero de 2012**
- › SBIF emite nueva circular para regular oferta de Cuentas Vista
- › SBIF y SVS emiten normas sobre seguros asociados a créditos hipotecarios
- › Banco Central y SBIF desarrollan regulación sobre bonos hipotecarios
- › SBIF y SVS ponen en consulta norma para licitación de seguros de créditos hipotecarios
- › SBIF inscribe en sus registros una nueva Sociedad de Garantía Recíproca (SGR)
- › Raphael Bergoeing asume como nuevo Superintendente
- › El rol del director en la Industria Bancaria (Presentación en PDF)
- › Modificaciones en el Reporte de Índices de Provisiones por Riesgo de Crédito de Colocaciones

**Página Web
SBIF versión
anterior**



Crédito Universal

Todo lo que necesita saber para obtener un crédito universal

[Infórmese aquí](#)



Aviso a los Comercios Asociados

¿Le están pagando a tiempo los emisores de tarjetas de crédito del retail?

[Infórmese aquí](#)

🔍 **SBIF Interactivo**

Buscador de Acreencias sujetas a Caducidad (Art. 156 - Ley General de Bancos)

Ingrese la persona o empresa: (Ej: Juan Pérez)

Banco: Todos Año: Todos

🔍 **Suscríbese al mailing list**

Y reciba nuestras publicaciones

- › Suscribirse
- › Anular suscripción

[Ver últimos emails enviados por SBIF](#)

[RSS en SBIF](#)

ÚLTIMAS ACTUALIZACIONES

Archivos que han sido actualizados recientemente en el sitio web.

- [Reportes Índice de patrimonio efectivo respecto a riesgo de mercado y de crédito \(Octubre 2011\)](#)
- [Reportes N° y Monto de Cuentas Corrientes \(Octubre 2011\)](#)
- [Reportes Informe trimestral de tarjetas de crédito bancarias \(Septiembre 2011\)](#)
- [Reportes Presentaciones ante SBIF \(Septiembre 11\)](#)
- [Reportes Tasas de Interés de Pizarra en Santiago \(Febrero 2012\)](#)
- [Reportes Tasa Máxima Vigente \(Marzo 2012\)](#)
- [Reportes Clasificaciones Vigentes de Instrumentos de Oferta Pública](#)

[Ver más Información financiera](#)

VISIÓN GRÁFICA

Provisiones por Riesgo de Crédito respecto de Colocaciones de Bancos (Enero 2010 / Abril 2011 - %)

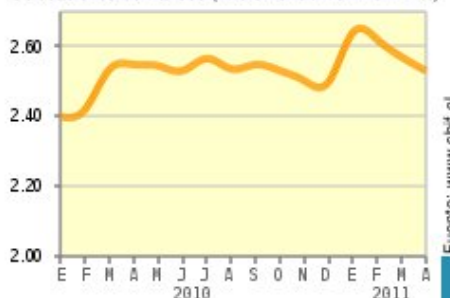

Indicador de Provisiones

El gráfico muestra las Provisiones por Riesgo de Crédito respecto de Colocaciones totales de bancos. La información corresponde al Sistema Bancario de Chile, tal como es informado cada mes por los bancos a la SBIF. [Ver reporte con datos](#)

REPORTES MENSUALES

- [Reportes Reporte Mensual de Información Financiera de Bancos - Febrero 2012 - MS-Excel](#)
- [Reportes Reporte Financiero de Cooperativas de Ahorro y Crédito - Febrero 2012 - MS-Excel](#)
- [Reportes Instrumentos Financieros Derivados y No Derivados - Febrero 2012 - MS-Excel](#)
- [Reportes Indicadores de Cartera Vencida - Febrero 2012 - MS-Excel](#)
- [Reportes Estados de Situación Mensual de Bancos - Febrero 2012 .Zip](#)
- [Reportes Adecuación Consolidada de Capital - Diciembre 2011 - MS-Excel](#)
- [Reportes Indicadores de Provisiones por Riesgo de Crédito - Octubre 2011 - MS-Excel](#)

[Ver más Información financiera](#)

BASE DE DATOS SBIF

1 Institución Financiera

BANCO DE CHILE
BANCO INTERNACIONAL
BANCO DEL ESTADO DE CHILE
SCOTIABANK CHILE
BANCO DE CREDITO E INVERSIONES
BANCO DO BRASIL S A



2 Reportes Disponibles

Seleccione una
Institución Financiera

3 Períodos Disponibles

Seleccione un reporte



Usted está en: [Portada](#) > **Base Datos**

BASE DE DATOS SBIF

1 Institución Financiera

BANCO DE CHILE
BANCO INTERNACIONAL
BANCO DEL ESTADO DE CHILE
SCOTIABANK CHILE
BANCO DE CREDITO E INVERSIONES
BANCO DO BRASIL S.A



2 Reportes Disponibles

Seleccione una
Institución Financiera

3 Períodos Disponibles

Seleccione un reporte

Resultado de su búsqueda en Base De Datos Sbf

Exportar a: PDF XLS CSV

Institución Financiera: **BANCO INTERNACIONAL** | Reportes: **Estado de Situación** | Período **1/2012** | Saldo en millones de pesos, sin decimales

Código Contable	Descripción	Moneda chilena no reajutable	Moneda chilena reajutable por factores de IPC	Moneda chilena reajustables por tipo de cambio	Moneda Extranjera	Total (suma de todas las monedas)
1000000	ACTIVOS	547.002	388.278	0	130.387	1.065.667
1100000	EFFECTIVO Y DEPOSITOS EN BANCOS	32.629	0	0	18.936	51.565



Superintendencia
de Bancos
e Instituciones
Financieras
Chile

Una agenda de política pública

- Gobierno corporativo de los supervisores
- Basilea en Chile
- Conglomerados financieros
- Resolución de bancos en problemas



Superintendencia
de Bancos
e Instituciones
Financieras
Chile

CUENTA PÚBLICA 2011 Y EJES DE ACCIÓN 2012-13

Raphael Bergoeing

www.sbif.cl